MONEY MANAGEMENT FULL MARGIN

MOHD NASYIT
www.cspro.pullbackforextrading.com

hakmilik cspro.pullbackforextrading.com

INTRO..

- Ebook ini adalah lanjutan dari ebook sebelum ini iaitu pengenalan mengenai CSSR dan bagaimana untuk mendapatkan/mengenal-pasti setup.
- Ebook kali ini memfokuskan mengenai money management strategy.
- Tools Fibonacci diperkenalkan untuk memudahkan trader mengenal-pasti potensi keuntungan dan risiko dalam sesebuah trade.
- Sila baca semula part 1 ebook ini mengenai kaedah entry candlestick dan SNR jika anda belum membacanya.
- Anda telah pelajari teknik entry di ebook sebelum ini namun strategi exit akan dikupas lebih lanjut dalam ebook kedua ini beserta cara money management.
- Anda boleh memilih untuk menggabungkan kedua-dua strategi ini atau, cuma memfokuskan salah-satu sahaja.

hakmilik cspro.pullbackforextrading.com

APA YANG AKAN ANDA PELAJARI DALAM EBOOK INI...?

- ✓Strategi money management bagaimana memanfaatkan leverage untuk tujuan menggandakan modal kecil kepada besar tanpa merisikokan banyak wang.
- ✓Penerangan bagaimana menggandakan modal kecil kepada besar menggunakan jadual money management.
- ✓Peranan Stoploss dan strategi ini.
- ✓Bagaimana untuk high reward dan low risk.
- ✓Fibonacci setup dan kenapa mesti gunakan Fibonacci.

NOTE:

- Anda digalakkan membaca dari awal hingga akhir termasuklah print-out ebook ini untuk memudahkan pembelajaran dan rujukan.

hakmilik cspro.pullbackforextrading.com

AMARAN DAN PENAFIAN

- FOREX adalah berisiko tinggi dan tidak sesuai kepada semua orang.
- Segala yang disampaikan dalam ebook ini adalah **pendapat peribadi** dan Teknik yang sudah digunakan sekian lamanya oleh penulis dan dikongsikan atas tujuan pembelajaran semata-mata.
- Tiada kandungan dalam ebook ini boleh diterbitkan semula tanpa kebenaran bertulis dari penulis.
- Anda bebas kongsikan ebook ini selagi ia bukan tujuan untuk penjualan/keuntungan.

Mohd Nasyit
Pullbackforextrading.com

hakmilik cspro.pullbackforextrading.com

Setelah baca Ebook ini sampai habis, sila buat challenge Untuk uji kemampuan anda!

hakmilik cspro.pullbackforextrading.com

BOLEH ATAU TAK MODAL KECIL TRADE LOT BESAR DAN UNTUNG BESAR?

- Melalui konsep leverage besar **YA boleh.**
- Apa yang anda perlu tahu adalah kos margin untuk membuka sesuatu posisi itu sahaja.
- Sebagai contoh margin untuk buka lot 0.10(mini lot) atau pips value 1.00/1$ per-pip untuk pair EURUSD adalah USD20 untuk akaun menggunakan leverage 1:500 dan kos USD20 tersebut akan dikurangkan kepada USD10 jika leverage tersebut adalah 1:1000.
- Kos margin ini berbeza bagi setiap pair.
- Pair eurusd menjadi pilihan kerana popularity pair tersebut dan kos spread yang rendah ditawarkan oleh kebanyakan broker hari ini.

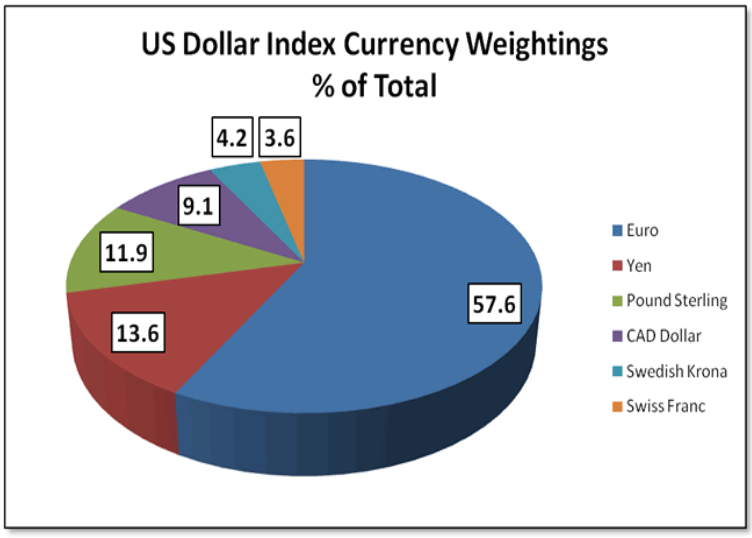

AKAUN LEVERAGE 1:500

- Jika kos untuk $1/pip adalah $20, maka jika anda punyai modal serendah $30 sahaja, anda sudah boleh trade $1 untuk 1 entry anda.
- Dari modal dan kos margin ini anda akan mempunyai baki free margin $10 kerana $20 dari modal tersebut digunakan untuk membuka posisi $1 tadi.
- Jika trade tersebut untuk 100pip, maka akaun anda akan naik ke $130!(profit +$100)
- Apabila modal anda meningkat maka keupayaan margin anda juga meningkat. Pada trade berikutnya anda boleh membuka lot lebih besar untuk menggandakan modal lebih cepat tanpa perlu membuka lot banyak berlapis-lapis.
- Dengan modal $130, anda boleh membuka $5/pip iaitu kosnya adalah $100. Jika hit TP 100 pip lagi, maka akaun anda akan meningkat kepada $630 iaitu dengan tambahan +$500 profit.
- Inilah kaedah yang dinamakan sebagai full margin iaitu menggunakan margin semaksima yang mungkin.
- Cuma apa yang menjadi persoalan adalah, bilakah waktu sesuai untuk open trade dengan risiko terendah tersebut?
- Semua ini akan dikupas lebih lanjut dalam ebook ini.

hakmilik cspro.pullbackforextrading.com

hakmilik cspro.pullbackforextrading.com

JADUAL MENGGANDAKAN AKAUN $1 KEPADA $1K USD

US Dollars

MODAL USD	PIP VALUE DALAM USD/CENT	x PIPS			
		50	100	120	150
1.00 ~ 3.00	0.05 0.10	2.50 5.00	5.00 10.00	6.00 12.00	7.50 15.00
5.00	0.10 0.20	5.00 10.00	10.00 20.00	12.00 24.00	15.00 30.00
10.00 ~ 15.00	0.20 0.30	10.00 15.00	20.00 30.00	24.00 36.00	30.00 45.00
30.00 ~ 50.00	0.50 1.00	25.00 50.00	50.00 100.00	60.00 120.00	75.00 150.00
100.00 ~ 200.00	1.00 2.00	50.00 100.00	100.00 200.00	120.00 240.00	150.00 300.00
300.00 ~ 500.00	2.00 5.00	100.0 250.00	200.00 500.00	240.00 540.00	300.00 750.00
TOTAL : USD1,000					

US Dollars

Sila print jadual ini

CARA MENGGUNAKAN JADUAL

	MODAL USD
Peringkat 1	1.00 ~ 3.00
	5.00
Peringkat 2	10.00 ~ 15.00
	30.00 ~ 50.00
Peringkat 3	100.00 ~ 200.00
	300.00 ~ 500.00

hakmilik cspro.pullbackforextrading.com

- Syarat utama akaun anda adalah leverage anda mestilah 1:500 @ 1:1000 ke atas.
- Anda boleh memilih untuk memulakan modal samada di peringkat 1 atau 2.
- Jika bermula pada modal kecil serendah 1~5 USD, anda perlu naikkan modal itu ke peringkat ke-2.
- Apabila modal anda sudah mencapai ke peringkat ke-2, anda boleh naikkan volume trade anda.
- Panduan size volume anda adalah kekal sahaja sehingga modal anda naik ke peringkat berikutnya.

MODAL USD	PIP VALUE DALAM USD/CENT
1.00 ~ 3.00	0.05 0.10
5.00	0.10 0.20
10.00 ~ 15.00	0.20 0.30
30.00 ~ 50.00	0.50 1.00
100.00 ~ 200.00	1.00 2.00
300.00 ~ 500.00	2.00 5.00

hakmilik cspro.pullbackforextrading.com

- Panduan TP(take profit) disediakan untuk memudahkan anda merancang trade anda.

x PIPS			
50	**100**	**120**	**150**
~~2.50~~ 5.00	~~5.00~~ 10.00	~~6.00~~ 12.00	~~7.50~~ 15.00
5.00 10.00	10.00 20.00	12.00 24.00	15.00 30.00
10.00 15.00	20.00 30.00	24.00 36.00	30.00 45.00
25.00 50.00	50.00 100.00	60.00 120.00	75.00 150.00
50.00 100.00	100.00 200.00	120.00 240.00	150.00 300.00
100.0 250.00	200.00 500.00	240.00 540.00	300.00 750.00

- Minima TP adalah 50 pip dan maksima TP adalah 150.
- TP ini adalah untuk 1 entry dan bukannya entry berlapis-lapis dengan TP kecil.
- Setiap TP akan ada pengiraan nilai USD jika trade itu sukses untuk setiap peringat.
- Semakin tinggi TP, semakin cepatlah naik peringkat trade anda.

hakmilik cspro.pullbackforextrading.com

- Untuk capai trade ini anda perlukan trade setup yang punyai pulangan ratio tinggi berbanding risk(ini akan diterangkan lebih lanjut di **halaman 15**).
- Tiada trade akan selamat dari risiko rugi.
- Trade yang terbaik adalah yang mempunyai risk rendah dan reward yang tinggi.
- Risk yang rendah membolehkan anda mempunyai baki akaun untuk trade berikutnya. Sebagai contoh akaun anda 30USD, SL anda 25 pips, jika loss, baki akaun anda adalah 5USD. Baki 5USD ini akan trade mengikut jadual pips value dan naikkan semula akaun anda ke peringkat ke-2.
- Anda perlu berhati-hati dalam membuat entry agar trade anda sukses dan boleh mencapai target seperti dalam jadual.
- Untuk ini, anda mungkin ambil masa lama seperti 1 hingga 3 bulan hanya untuk dapatkan entry terbaik.
- Anda yang sudah mahir mencari entry, biasanya boleh mencapai target dalam masa seminggu sahaja.

hakmilik cspro.pullbackforextrading.com

CONTOH MONEY MANAGEMENT

MODAL USD	PIP VALUE DALAM USD/CENT	x PIPS			
		50	100	120	150
1.00 ~ 3.00	0.05 0.10	2.50 5.00	5.00 10.00	6.00 12.00	7.50 15.00
5.00	0.10 0.20	5.00 10.00	10.00 20.00	12.00 24.00	15.00 30.00
10.00 ~ 15.00	0.20 0.30	10.00 15.00	20.00 30.00	24.00 36.00	30.00 45.00
30.00 ~ 50.00	0.50 1.00	25.00 50.00	50.00 100.00	60.00 120.00	75.00 150.00
100.00 ~ 200.00	1.00 2.00	50.00 100.00	100.00 200.00	120.00 240.00	150.00 300.00
300.00 ~ 500.00	2.00 5.00	100.0 250.00	200.00 500.00	240.00 540.00	300.00 750.00
TOTAL : USD1,000					

- Jika bermula pada USD5, anda trade 0.10 sen untuk 100 pips, maka anda akan mendapat USD10, maka modal anda akan naik kepada 15USD.
- Jika TP anda 50 pips dan trade 0.10 sen dan trade tersebut TP, maka modal anda akan naik ke 10USD.
- Untuk naik ke 50 USD, anda perlu membuat trade sebanyak 9 kali. Maka profit anda adalah 45 USD+modal USD5, total 50USD.
- Jika sudah naik ke 50USD, anda perlu naikkan volume trade kepada 0.50sen atau 1.00usd per-pips.
- Jika anda TP pada 100 pips dengan pip value USD1, maka modal anda akan naik ke 150 USD.

hakmilik csoro pullbackforextrading.com

- Semakin besar modal, semakin tinggi peluang untuk mencapai target 1K USD.
- Apa yang perlu adalah mencari trade setup yang mempunyai reward ratio yang besar dan kalua boleh antara 100 ke 150 pip untuk 1 entry setup.
- Dengan target pip yang besar, anda hanya perlu trade pip value besar untuk menggandakan modal anda.
- Sebagai contoh modal 50USD yang telah digandakan ke 150USD. Pada peringkat ini anda boleh trade volume 2USD per-pip.
- Jika target profit 100pips, maka modal anda akan naik ke 350USD.

100.00 ~ 200.00	1.00 2.00	50.00 100.00	100.00 200.00	120.00 240.00	150.00 300.00
300.00 ~ 500.00	2.00 5.00	100.0 250.00	200.00 500.00	240.00 540.00	300.00 750.00

- Apabila modal sudah mencecah 350USD, anda boleh maintain pips value antara 1.00 atau 2.00 per-entry.
- Cuba naikkan ke 500USD.
- Jika sudah mencapai ke 500USD, anda boleh ambil risk trade pip value 5.00 untuk 1 single entry dengan TP minima antara 50 atau 100 pips.
- Jika TP 100 pips, maka baki akhir akaun akan menjadi 1K USD, oleh itu anda sudah mencapai target.
- Jika anda memilih TP 50 pips, maka anda perlu melakukan berberapa trade untuk mencapai matlamat $1K tersebut.

hakmilik cspro.pullbackforextrading.com

RISK RATIO RENDAH REWARD RATIO TINGGI

- Untuk mendapatkan RRR yang terbaik iaitu **risk rendah, reward tinggi**, anda perlukan satu kaedah yang membolehkan anda punyai kelebihan dalam jangka panjang.
- Untuk tujuan ini, anda boleh gunakan Fibonacci kerana Fibonacci adalah tools terbaik untuk mendapatkan RRR yang dimaksudkan.

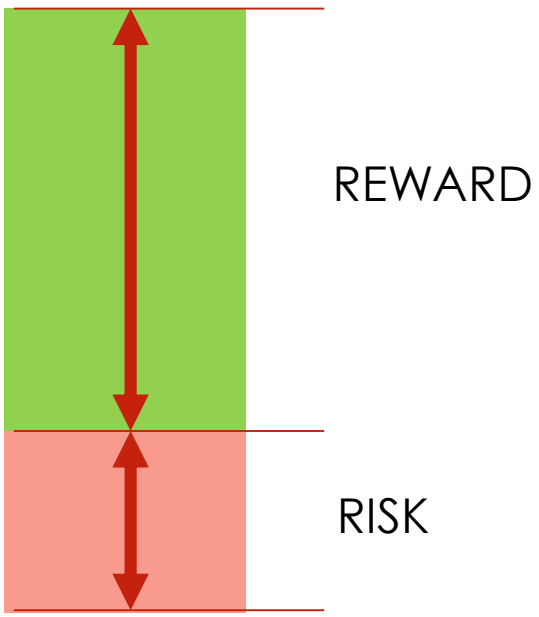

hakmilik cspro.pullbackforextrading.com

*RRR : Risk Reward Ratio

PERANAN STOPLOSS

- Selain mensasarkan target profit yang besar, peranan stoploss dalam kawalan risiko juga adalah keutamaan.
- Untuk kawalan risiko ini dua perkara berikut perlu anda pertimbangkan;
    1. SL kecil
    2. Breakeven setiap kali profit
- **SL kecil** membolehkan anda kekal dalam plan ini kerana modal bermula boleh serendah 1USD atau 5USD. Oleh itu pastikan setiap trade anda mempunyai baki akaun selepas hit SL jika trade itu tidak berjaya.
- Melalui baki ini anda akan bangkit semula dan cuba trade hingga berjaya.
- Baca 5 strategi stoploss di sini > http://pullbackforextrading.com/5-teknik-stoploss/
- Breakeven pula adalah bermaksud mengubah price stoploss anda ke entry anda untuk hapuskan sebarang risiko terlibat dan seterusnya menjadikan akaun anda selamat dari kerugian. Breakeven ini akan dibuat apabila trade anda sudah profit.

hakmilik cspro.pullbackforextrading.com

hakmilik cspro.pullbackforextrading.com

DENGAN MELETAKKAN REWARD RATIO YANG TINGGI BERBANDING RISK, AKAUN ANDA AKAN GROW LEBIH CEPAT!

hakmilik cspro.pullbackforextrading.com

- Gambar di atas adalah contoh trade yang berbaki $10 selepas hit SL
- Baki akaun akan digunakan untuk trade dan mencapai target.

Screenshot di atas diambil dari ebook panduan MM dari membership cspro.

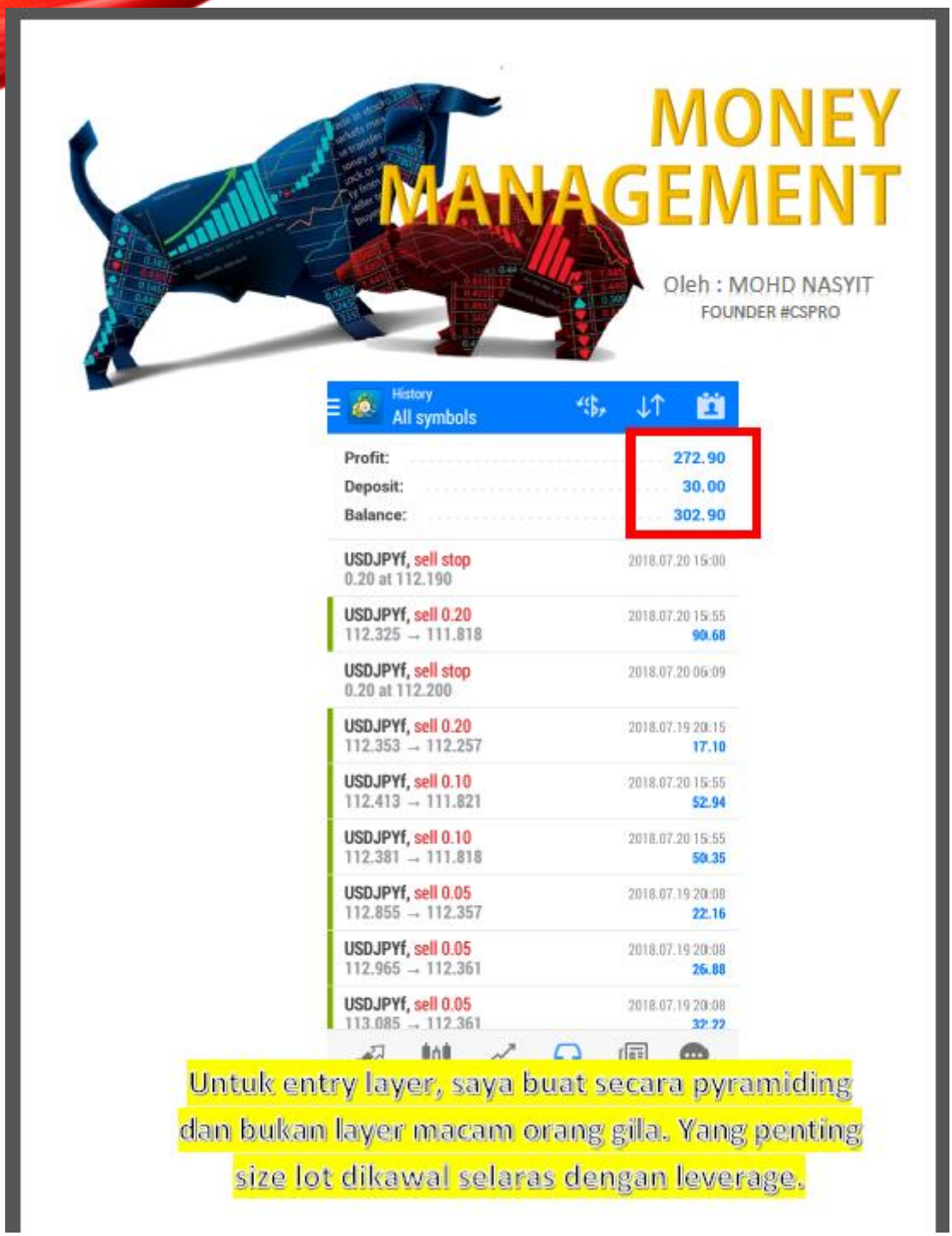

- Dari baki 10$, akan dinaikkan semula dan berjaya digandakan kepada 300$ hanya dengan trade single pair.
- Untuk akses penuh ebook sila ke sini.

hakmilik cspro.pullbackforextrading.com

Screenshot di atas diambil dari ebook panduan MM dari membership cspro.

KENAPA MESTI FIBONACCI?

- Tools terbaik untuk dapatkan panduan entry dan exit pada ratio 1:2 ke atas(SL kecil TP besar) adalah Fibonacci.
- Fibonacci terbahagi kepada dua iaitu retracement dan extension;
- Level retracement akan menjadi panduan SL manakala level extension akan menjadi panduan TP dan memudahkan anda mengira reward ratio anda.
- Lebih banyak artikel menarik mengenai Fibonacci di laman ini > http://pullbackforextrading.com/?s=fibonacci

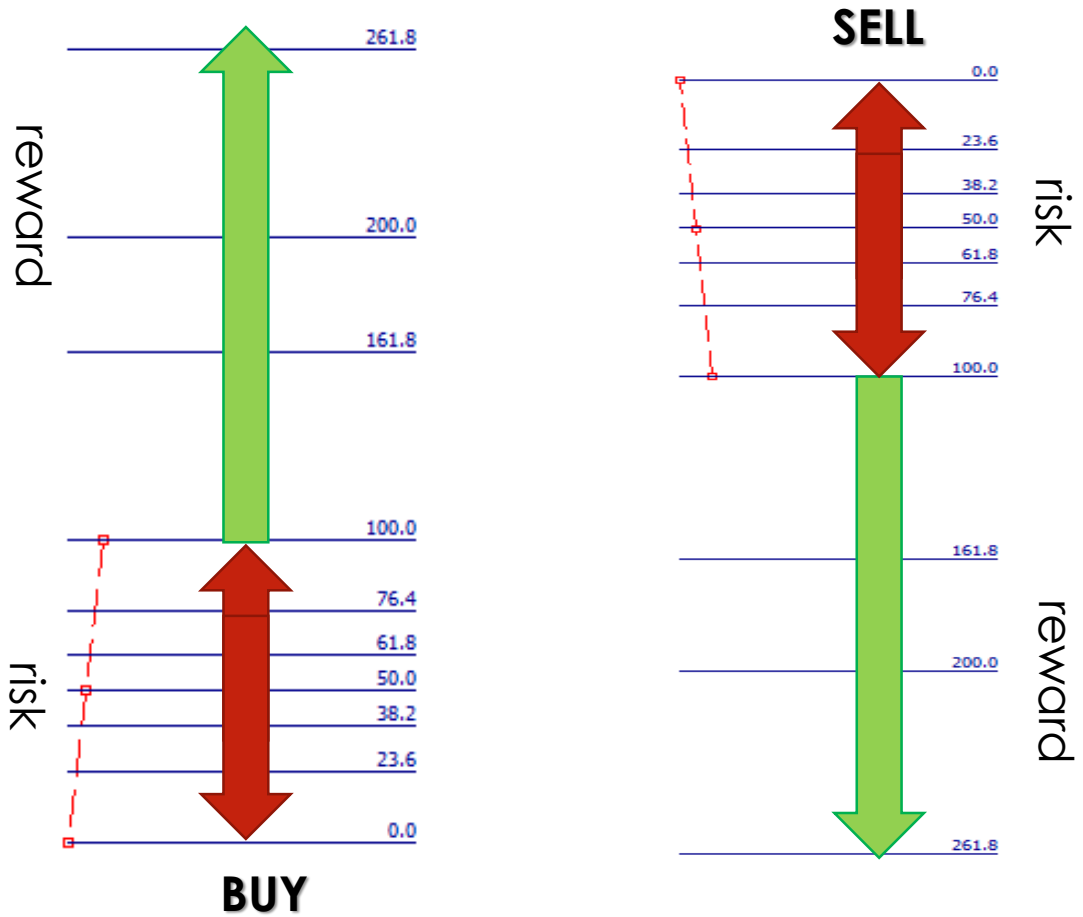

hakmilik cspro.pullbackforextrading.com

PANDUAN EDIT FIBO

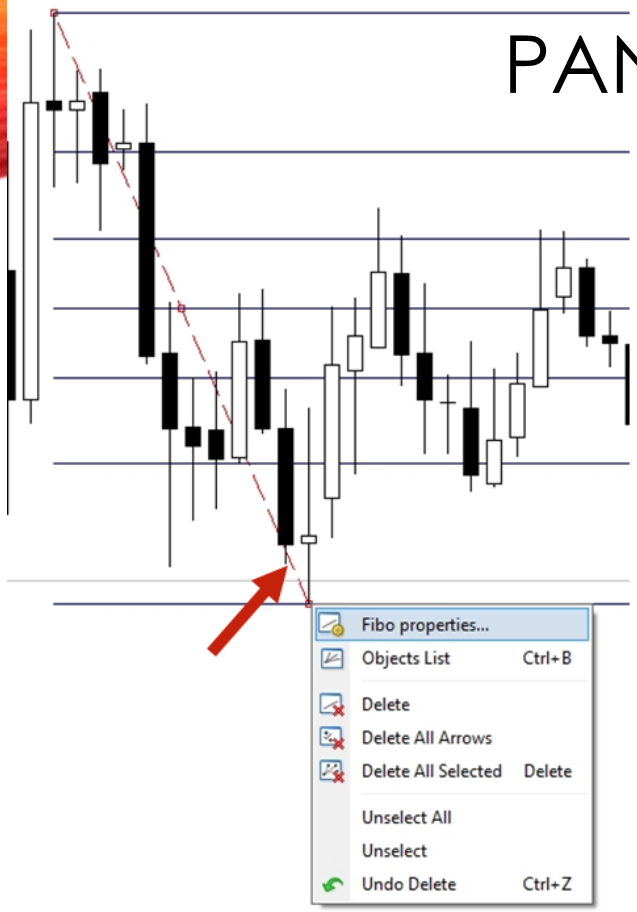

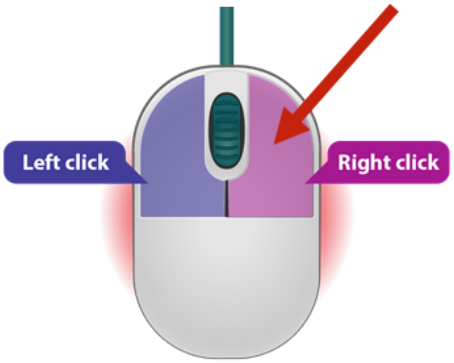

Doube-click titik merah Fibonacci dan tekan button Kanan tetikus. Pilih **fibo properties.**

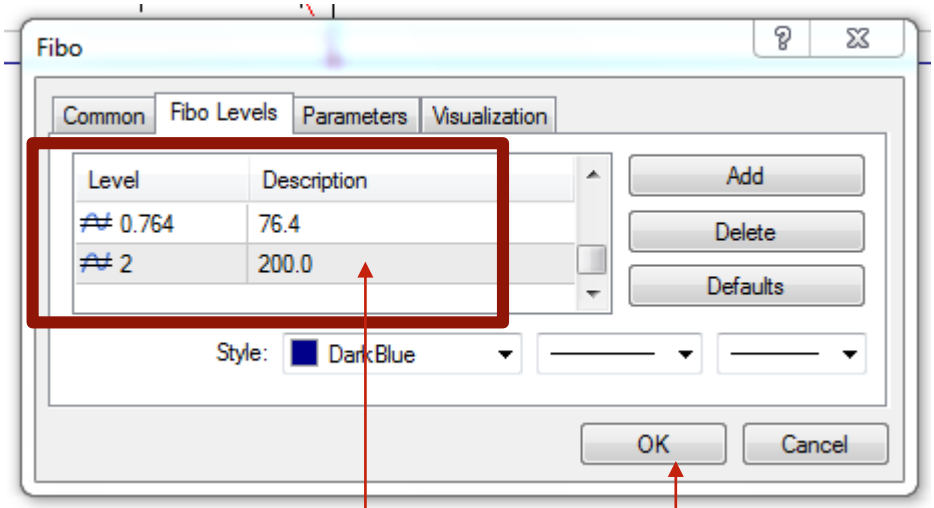

Masukkan level di atas. Klik **OK.**

hakmilik cspro.pullbackforextrading.com

CARA ENTRY MENGGUNAKAN FIBONACCI

- Anda perlu kenal-pasti di level retracement manakah candle entry anda.
- Entry point di retracement level, dan pada level ini juga anda gunakan untuk kenal-pasti kedudukan SL anda.
- Selepas itu lihat exit point anda. Untuk kefahaman ini sila baca jadual **panduan Entry Exit fibo**.
- Lihat sejauh mana price boleh naik atau turun berdasarkan Fibonacci. Dengan cara ini anda boleh tentukan berapa TP anda perlu jadikan target. Sebagai contoh entry signal pada 76.4, price boleh bergerak ke 161.8 dan juga 261.8, oleh itu kira berapakah pips jika ke 161.8 dan 261.8 ini.
- Jika ke 161.8 adalah 110 pip, maka anda boleh pilih 100pip sebagai TP anda.
- Jika ke 261.8 adalah 160 pip, maka anda boleh pilih 150pip target sebagai matlamat entry anda.

hakmilik cspro.pullbackforextrading.com

PANDUAN ENTRY DAN EXIT FIBONACCI

LEVEL	EXIT
23.6 dan 38.2(market slow)	76.4, 100.0
50.0, 61.8 dan 76.4	161.8, 200.0 ataupun 261.8
76.4(market aktif)	161.8 ataupun 261.8

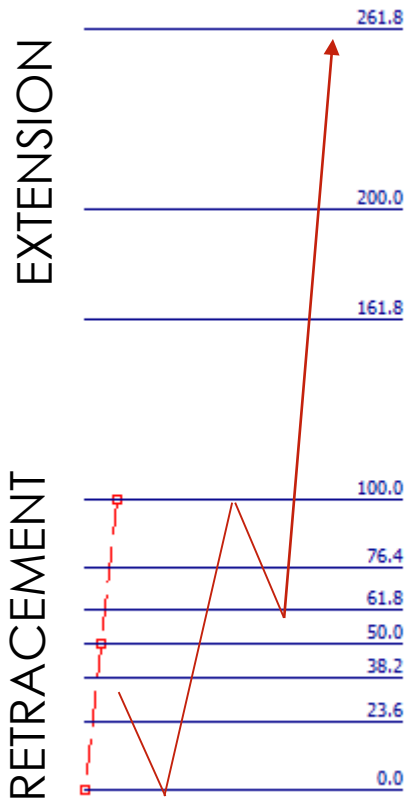

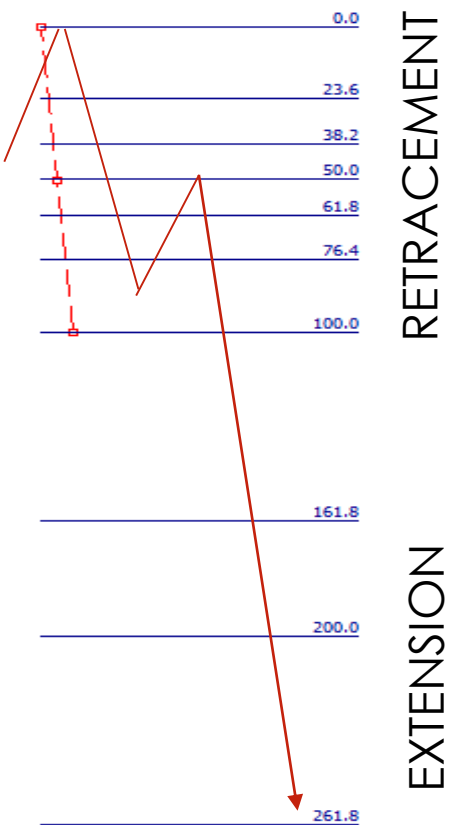

hakmilik cspro.pullbackforextrading.com

Sell Setup

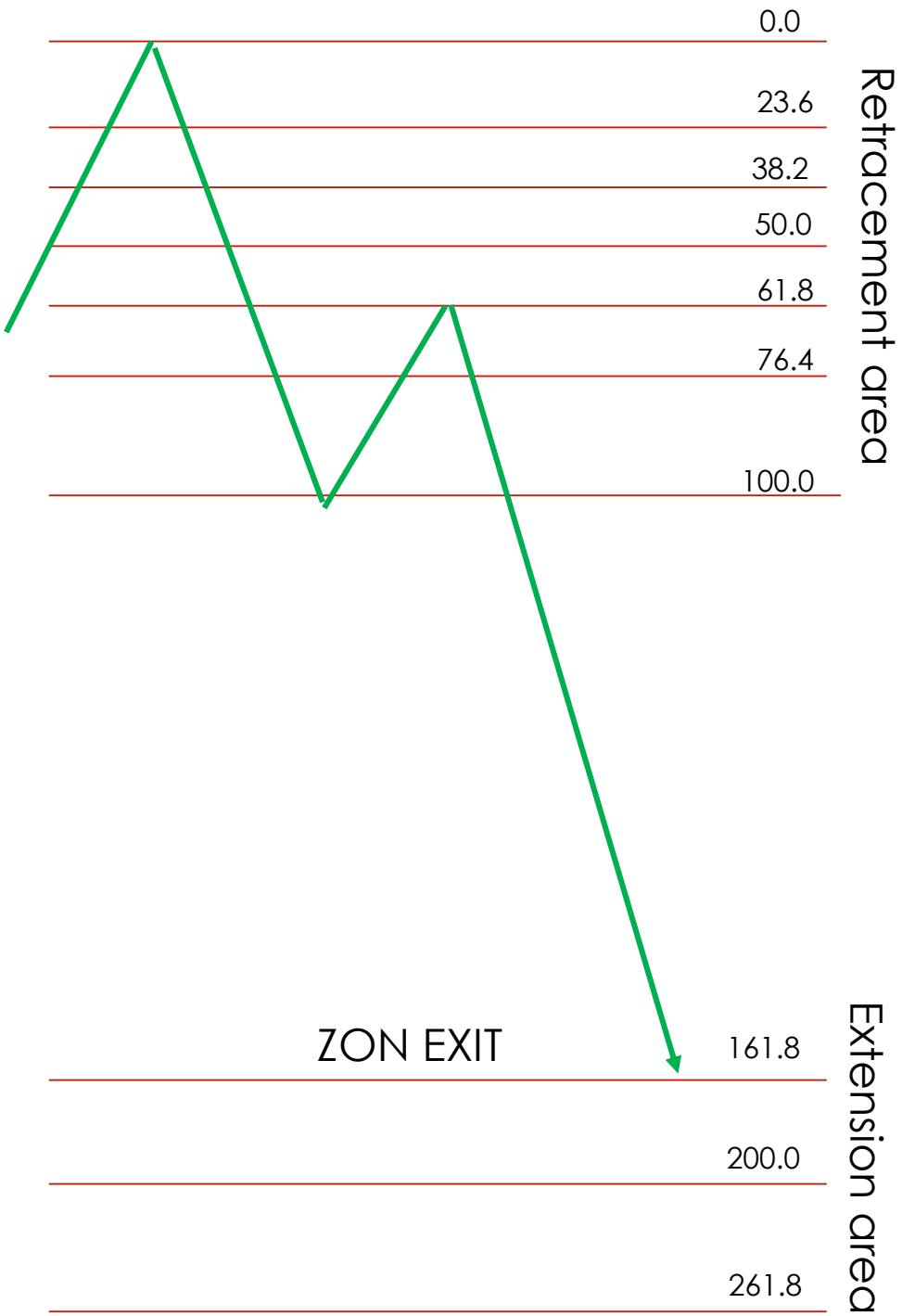

hakmilik cspro.pullbackforextrading.com

PANDUAN MELETAKKAN STOPLOSS

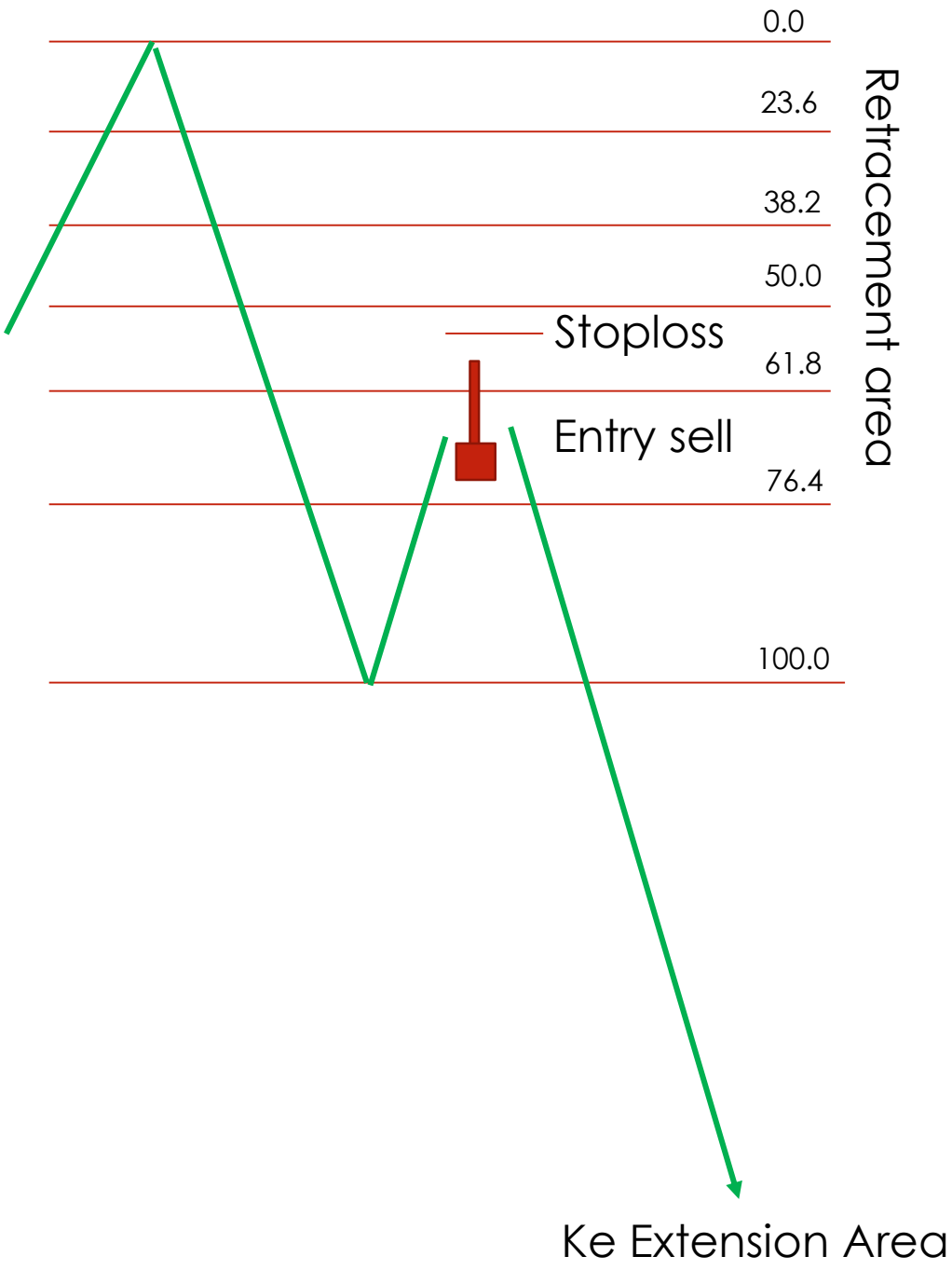

hakmilik cspro.pullbackforextrading.com

Buy Setup

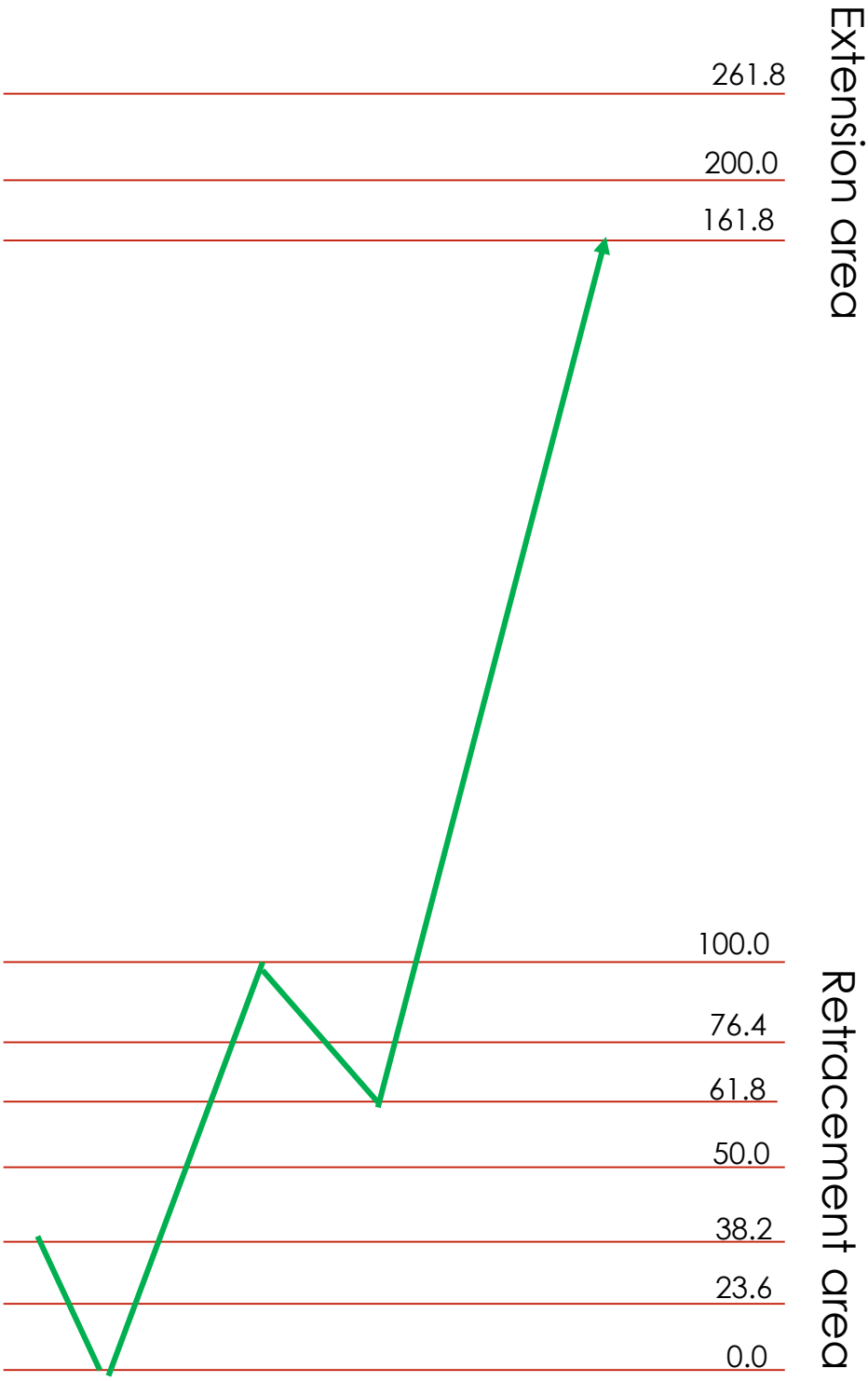

hakmilik cspro.pullbackforextrading.com

PANDUAN MELETAKKAN STOPLOSS

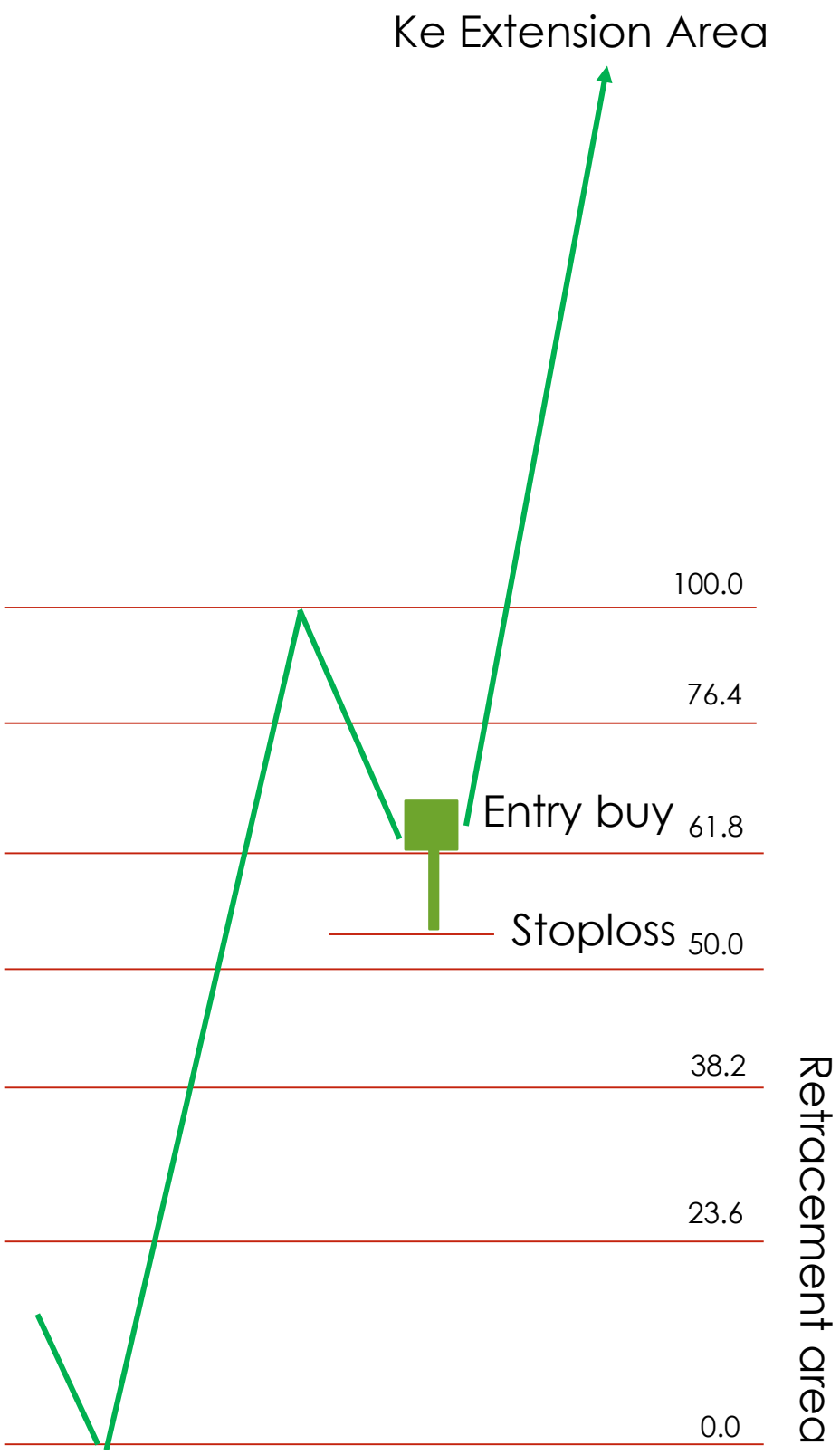

hakmilik cspro.pullbackforextrading.com

CONTOH SETUP

- Dalam mukasurat berikutnya contoh-contoh trade entry berdasarkan Fibonacci akan didedahkan.
- Indikator yang digunakan adalah Exponential Moving Average 20.
- Entry adalah berdasarkan konsep **pullback dan trend.**

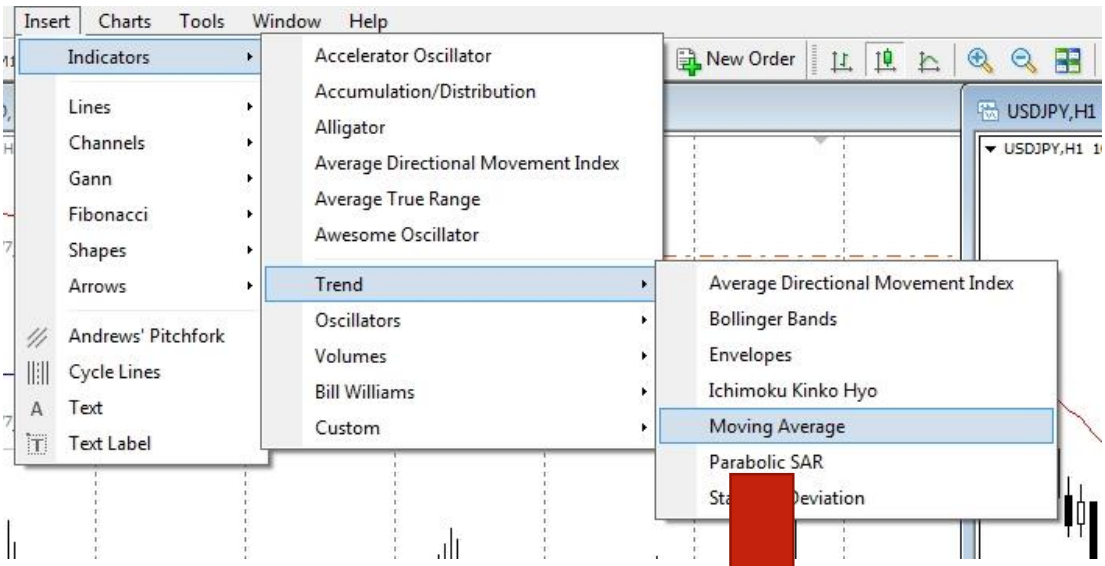

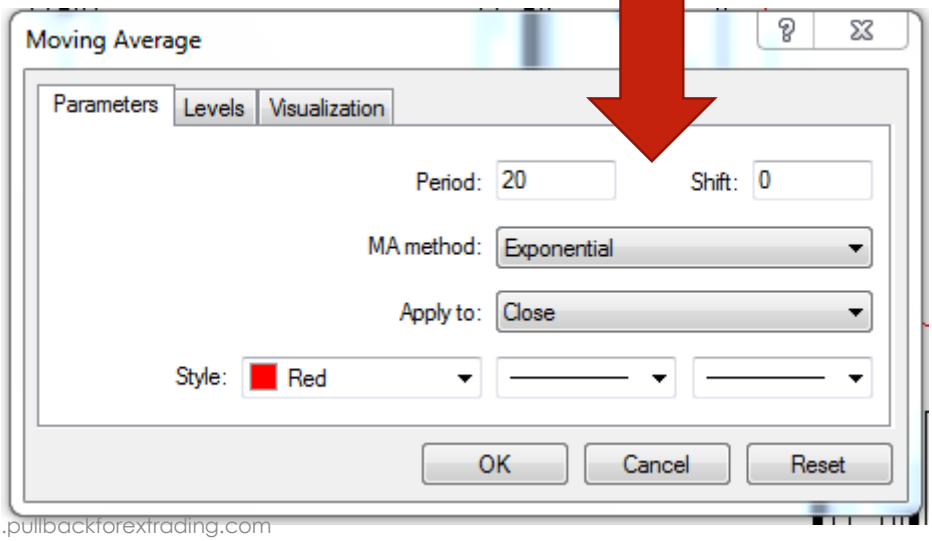

hakmilik cspro.pullbackforextrading.com

hakmilik cspro.pullbackforextrading.com

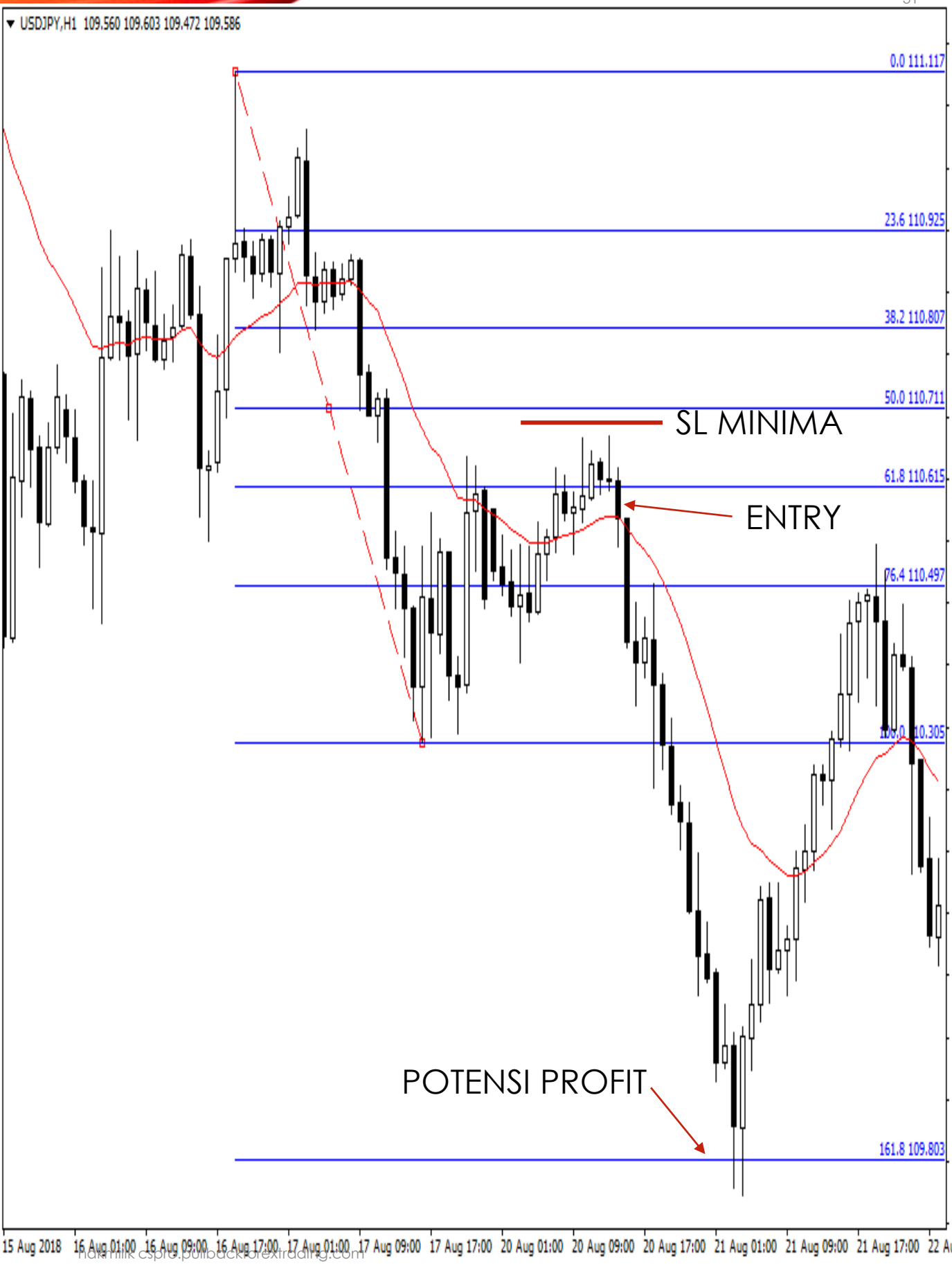
USDJPY,H1 109.560 109.603 109.472 109.586
0.0 111.117
23.6 110.925
38.2 110.807
50.0 110.711
61.8 110.615
76.4 110.497
100.0 110.305
161.8 109.803
SL MINIMA
ENTRY
POTENSI PROFIT
111.150
111.075
111.000
110.925
110.850
110.775
110.700
110.625
110.550
110.475
110.400
110.325
110.250
110.175
110.100
110.025
109.950
109.875
109.800
109.725
15 Aug 2018
16 Aug 01:00
16 Aug 09:00
16 Aug 17:00
17 Aug 01:00
17 Aug 09:00
17 Aug 17:00
20 Aug 01:00
20 Aug 09:00
20 Aug 17:00
21 Aug 01:00
21 Aug 09:00
21 Aug 17:00
22 Aug 01:00

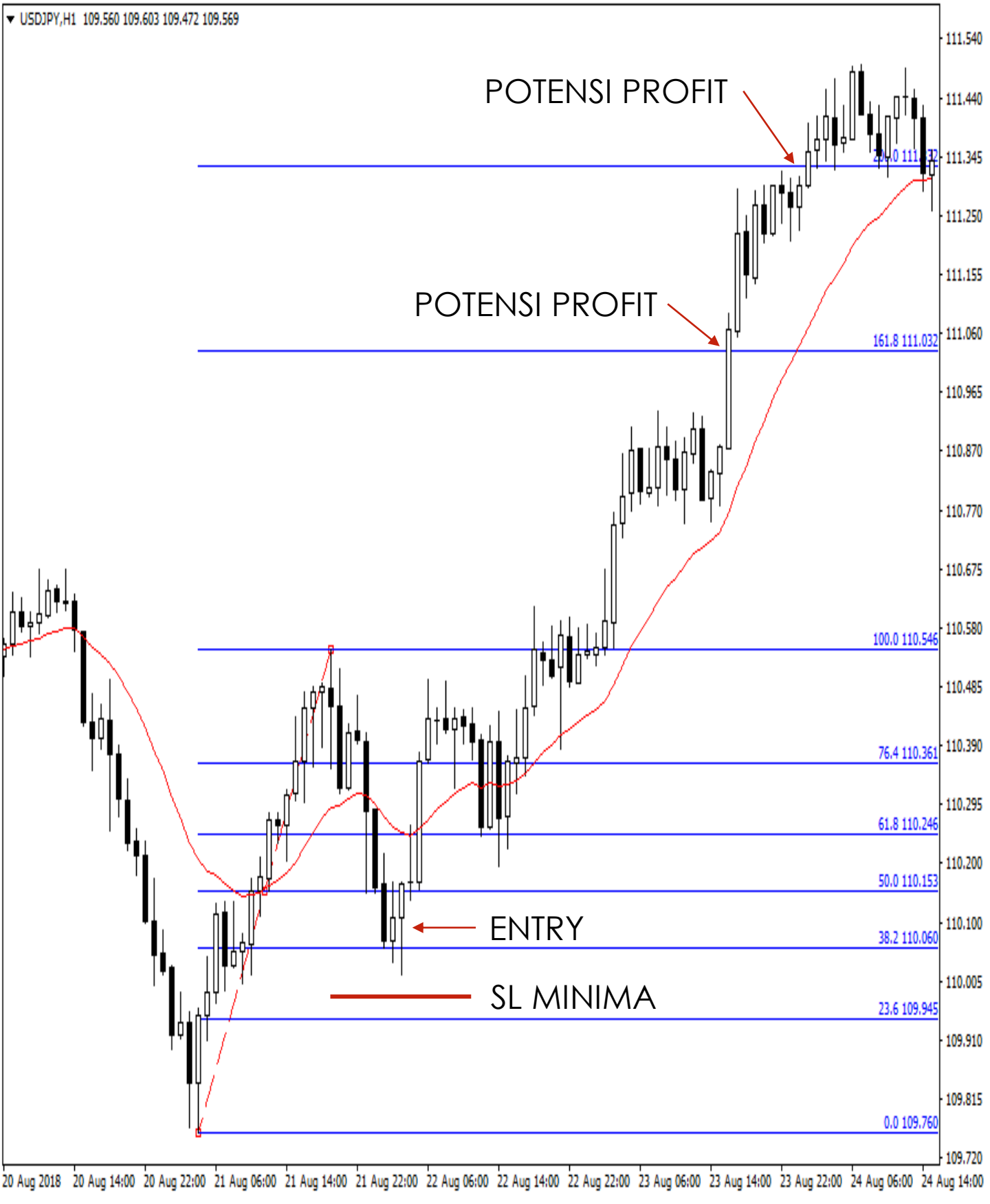

hakmilik cspro.pullbackforextrading.com

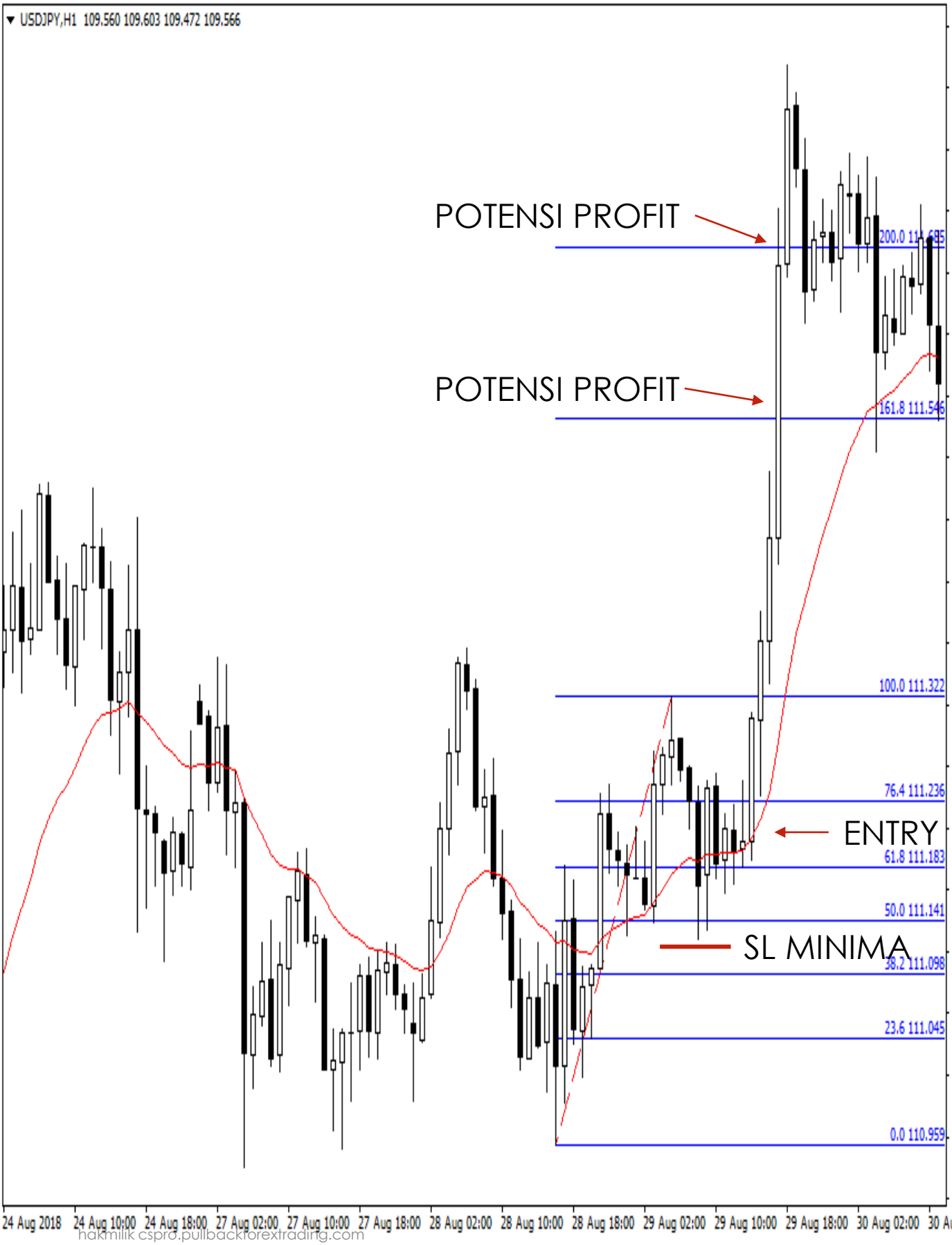

hakmilik cspro.pullbackforextrading.com

Q&A

Q: Bolehkah jika bermula modal besar dan ubah-suai jadual MM dalam ebook ini?

A: Boleh, selagi ada Kesanggupan untuk mengambil risiko.

hakmilik cspro.pullbackforextrading.com

hakmilik cspro.pullbackforextrading.com

Sukar untuk belajar sendiri?

Carilah mentor untuk Bantu anda!

hakmilik cspro.pullbackforextrading.com

Laman keahlian: https://cspro.pullbackforextrading.com

hakmilik cspro.pullbackforextrading.com