

SUPPLY & DEMAND

UNTUK POSITION TRADER

MOHD NASYIT



S&D

UNTUK POSITION TRADER

2

MUHD NASYIT

Disclaimer

3

- Trading foreign exchange on margin carries a high level of risk, and may not be suitable for all investors. Past performance is not indicative of future results. The high degree of leverage can work against you as well as for you. Before deciding to invest in foreign exchange you should carefully consider your investment objectives, level of experience, and risk appetite. The possibility exists that you could sustain a loss of some or all of your initial investment and therefore you should not invest money that you cannot afford to lose. You should be aware of all the risks associated with foreign exchange trading, and seek advice from an independent financial advisor if you have any doubts.

Isi kandungan

4

Dalam ebook ringkas ini anda akan pelajari mengenai;

- Pengenalan teknik
- Trader mindset
- Trader setup
- Entry dan Exit
- Contoh trade setup

Penafian dan Amaran

5

- Ebook ini adalah untuk kegunaan sendiri sahaja.
- Bukan untuk diterbitkan semula dan bukan untuk dijual.
- Segala yang dikongsikan adalah untuk pembelajaran semata-mata dan bukannya nasihat pelaburan.

- Fokus atau matlamat utama teknik ini adalah untuk memberikan pengetahuan teknikal kepada trader tentang bagaimana untuk mendapatkan trade setup yang memberikan pulangan tinggi tanpa mengganggu kesibukan pekerjaan harian ataupun komitmen harian seperti perniagaan dan lain-lain.
- Kaedah trading akan didedahkan dalam ebook ini lebih kepada membantu trader untuk merangka plan jangka panjang lebih awal sebelum sesuatu pergerakan market itu berlaku.
- Ini bermaksud anda akan melihat suatu potensi entry itu jauh ke hadapan dan seterusnya membolehkan anda merangka plan tindakan sekiranya syarat-syarat utama dipenuhi pada waktu tersebut.
- Jangan risau, teknik ini mengekalkan cara ringkas dan mudah difahami, oleh itu anda tidak akan 'dihidangkan' dengan kerumitan cara analisa, entry mahupun exit. Paling penting, tiada indicator yang serabut serta pelbagai untuk anda gunakan.

Kenapa mesti 'position trader?'

7

- Potensi pips lebih banyak
- Entry santai tak perlu 'berkepit' sepanjang masa dengan chart
- Kurangkan terdedah dengan risiko
- Fokus kepada market yang beri kelebihan kepada trader sahaja
- Lebih profitable dan konsisten jangka panjang

- Perkara pertama yang anda perlu ada dan ubah adalah mindset.
- Mindset yang betul akan menjamin anda bertindak betul. Mindset yang salah pula adalah petanda awal anda akan kerap melakukan kesalahan.
- Apakah mindset betul yang anda perlukan? Berikut adalah yang anda perlu pertimbangkan;
 - Berfikiran dan bertindak secara realistik
 - Tidak terlalu kerap entry
 - Tidak menasaskan pulangan keuntungan segera
 - Hanya memfokuskan risk rendah
 - Mengawal risiko
 - Tidak memaksa market 'memberikan' entry jika tiada
 - Kerugian berturut-turut bukanlah selamanya, cuma belum masanya untuk mendapat peluang yang terbaik
- Sekiranya anda sudah perbetulkan mindset anda, ia adalah petanda anda sudah bersedia untuk menjadi trader.

- Kenali ciri-ciri trade setup berdasarkan susunan candlestick.
- Trade setup banyak bergantung pada dua atau lebih dari dua candlestick - ditentukan dari segi body candle dan juga shadow candle.
- Marking adalah penting untuk merancang entry.
- Timeframe - dua timeframe yang anda akan gunakan adalah Monthly ataupun Weekly.
- Beza antara dua timeframe ini adalah kekerapan signal entry/trade setup. Weekly adalah lebih kerap berbanding Monthly.
- Kekerapan signal adalah bergantung trend pada waktu tersebut. Kekerapan signal juga bermaksud bukanlah setiap minggu atau setiap bulan akan adanya trade setup.
- Trader yang menguruskan dana besar tidak akan mencari kekerapan signal entry memandangkan tidak semua signal adalah profitable, oleh itu focus utama adalah signal yang jarang muncul serta mempunyai risiko serendah mungkin.

Teknik ini sedikit berbeza..

10

- Anda mungkin sudah pernah dengar dan lihat teknik entry supply demand seperti rally-base-rally, drop-base-drop...Tapi dalam teknik kali ini ia lebih kepada memfokuskan reversal trend di timeframe besar.
- Kaedah entry yang disebutkan di atas masih boleh digunakan namun bukanlah focus utama pembelajaran kali ini.

Formasi candle untuk menentukan SND

11

- Susunan candlestick berdasarkan history lepas adalah sebagai petunjuk utama untuk trade setup.
- Jika anda menggunakan timeframe Monthly, ini bermaksud anda merancang entry untuk bulan-bulan akan datang.
- Jika menggunakan timeframe Weekly, ini bermaksud anda merancang untuk entry pada minggu-minggu akan datang.
- Ciri-ciri utama;
 - Engulfing
 - Bounce

ENGULFING PATTERN

Engulfing pattern

13

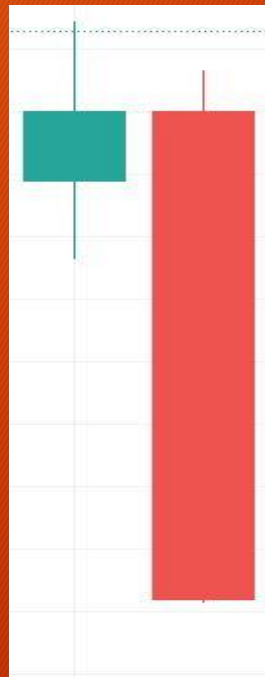
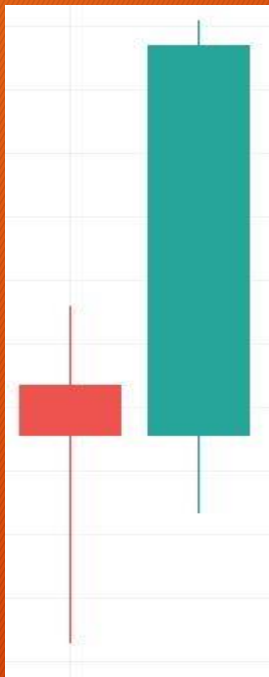

- Terdiri dari dua susunan candlestick.
- 1 candle kecil di sebelah kiri dan 1 candle panjang di sebelah kanan.

Cara marking

14

- Cara marking adalah berdasarkan candle kecil dan shadow candle.
- Dalam keutamaan adalah pada candle kecil sebelum candle panjang(engulfing)
- Tiada cara muktamad tentang marking ini kerana entry adalah bergantung reaksi price pada shadow dan body candle.
- Entry boleh rujuk timeframe lebih rendah seperti D1 ataupun H4 untuk confirmkan entry anda.

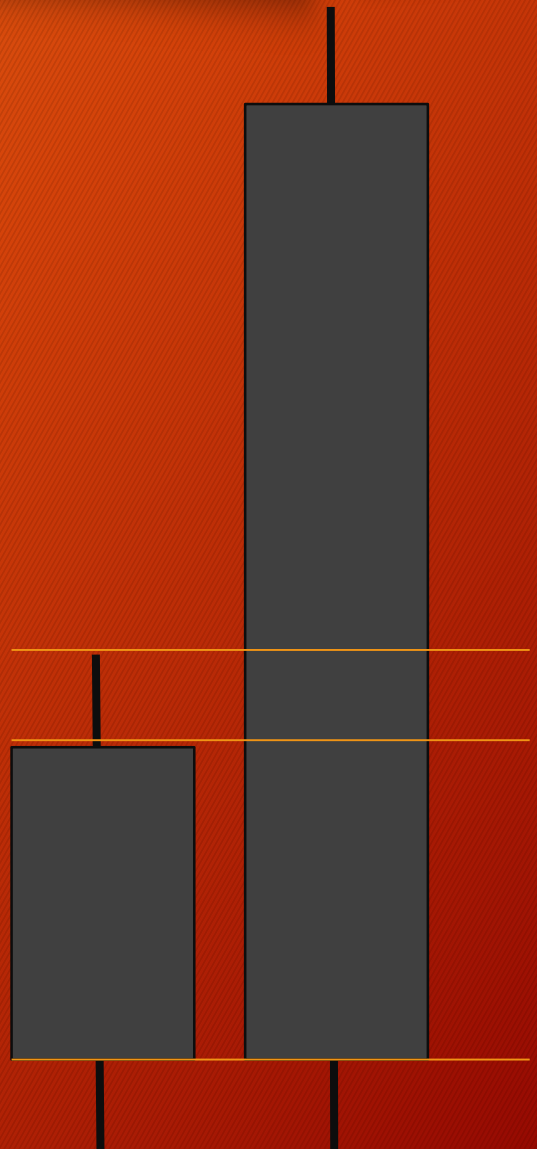

Cara #1

15

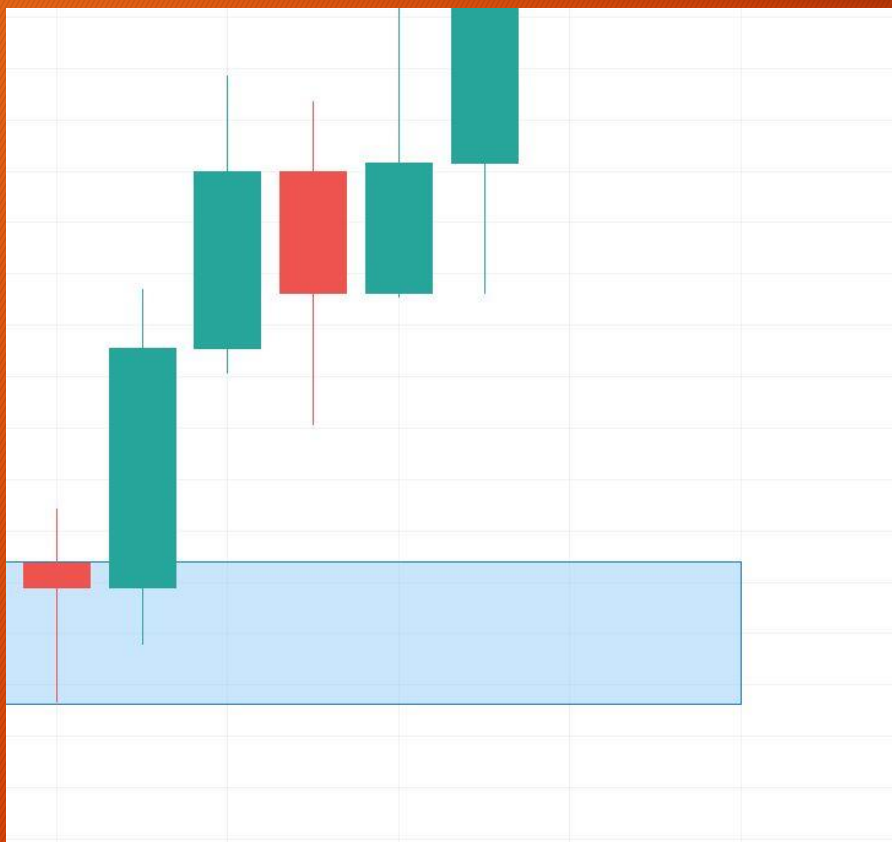

- Marking bermula dari body candle dan seterusnya ke shadow candle.

Cara #2

16

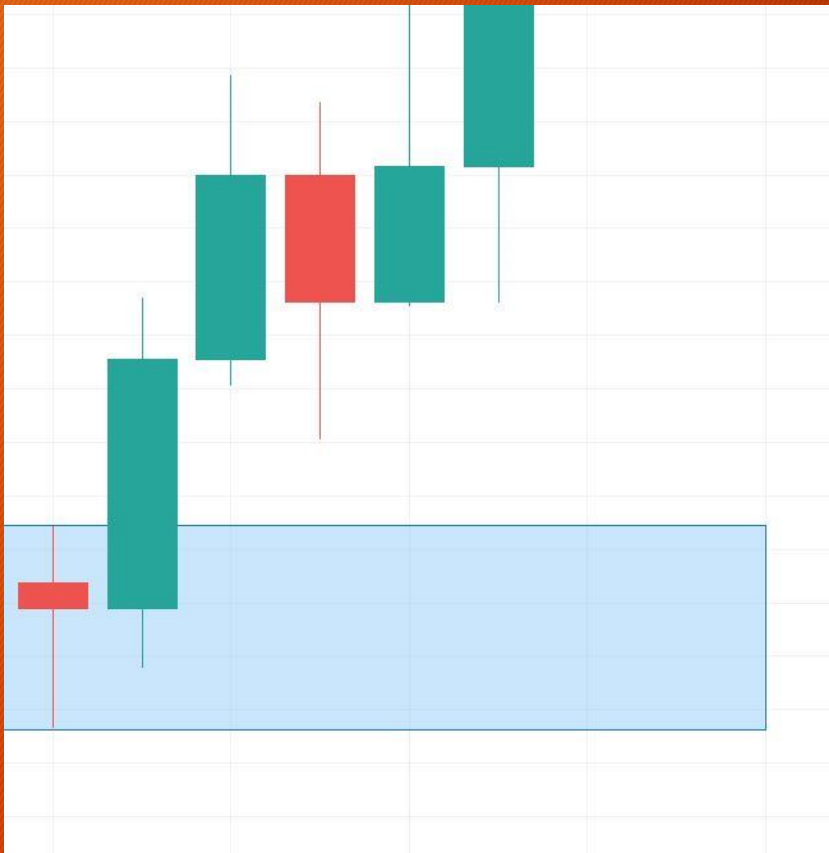

- Marking dibuat pada hujung shadow atas hingga hujung shadow bawah

Cara entry

17

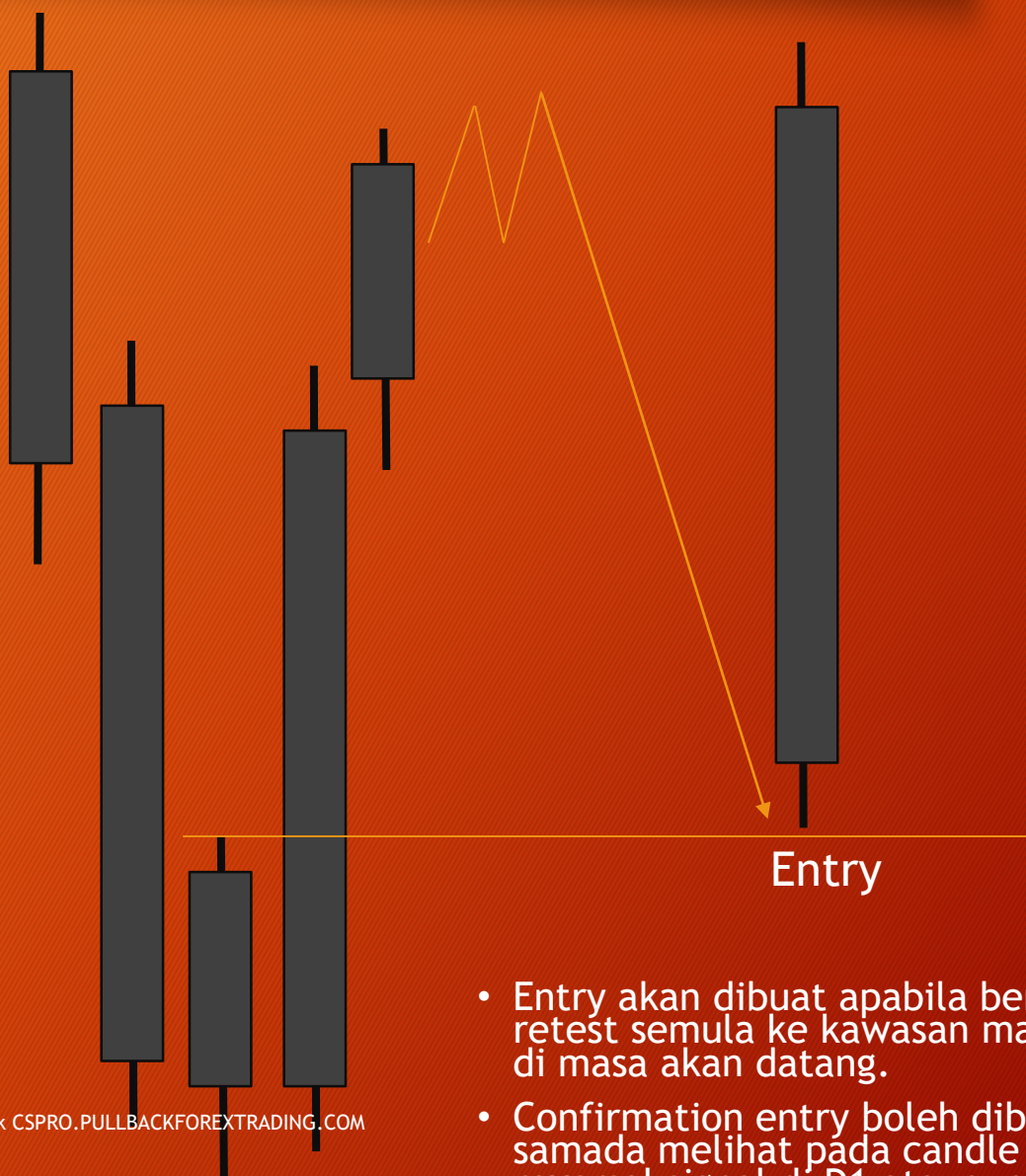

Hak milik CSPRO.PULLBACKFOREXTRADING.COM

- Entry akan dibuat apabila berlaku retest semula ke kawasan marking di masa akan datang.
- Confirmation entry boleh dibuat samada melihat pada candle reversal signal di D1 ataupun H4.

Contoh entry setup

18



- Audjpy jatuh 460+ pips semasa krisis kewangan 2008 namun setup sell lebih awal dapat dikesan berdasarkan pattern SnD.

Hak milik ©SPRO.PRS.PULLBACKFOREXTRADING.COM



- Retest berberapa kali pada zon supply menandakan ia adalah strong area untuk selling.





BOUNCE PATTERN

Bounce pattern

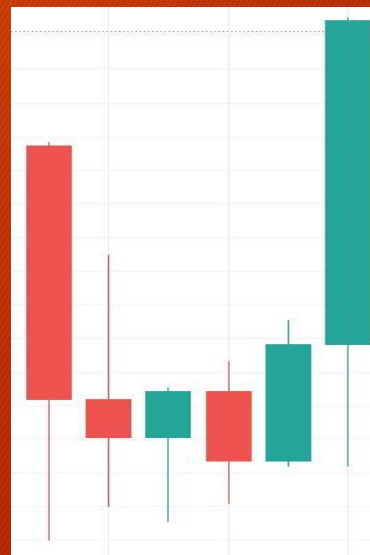

- Ia melibatkan lebih dari dua candle.

Hak milik_CSPRO.PULLBACKFOREXTRADING.COM

- Candle akan bersusun dalam bentuk range kemudian terbentuklah breakout ataupun engulfing candle



- Pattern candle ini hampir sama dengan candle engulfing Cuma bezanya adalah bilangan candle kecil yang lebih dari satu.

Cara entry

25

- Kaedah entry adalah sama seperti entry sebelum ini iaitu buy atau sell di buat apabila candle menyentuh semula area marking di masa akan datang.
- Confirmation entry boleh dibuat samada melihat pada candle reversal signal di D1 ataupun H4.

Cara entry

26

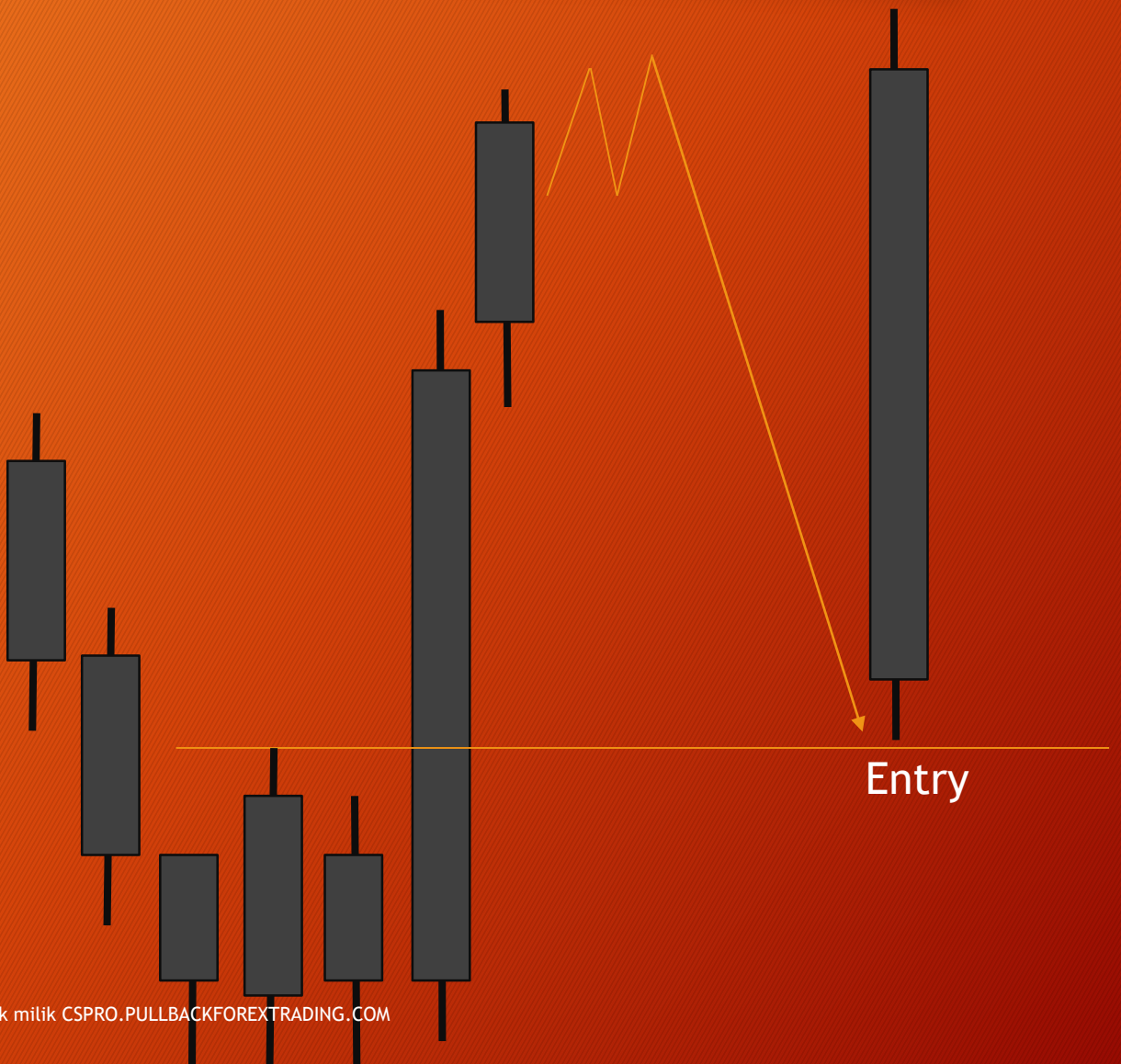

Contoh Entry

27

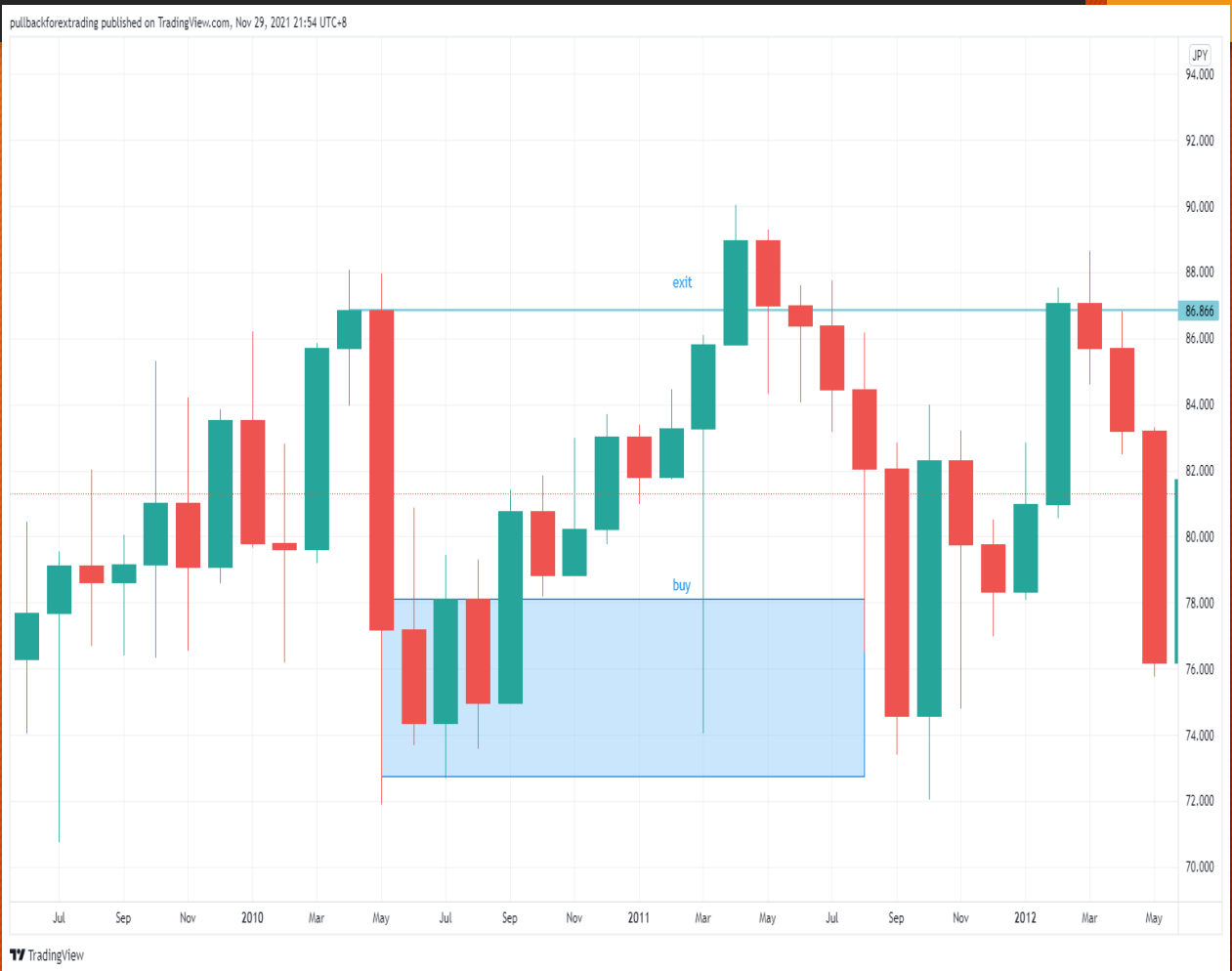

- Buy setup - buy apabila price/candle menyentuh zon demand. Price naik melonjak serta-merta menuju ke resistance area.



- 2x entry setup pada zon supply apabila price menyentuh area tersebut.
- Instant sell dibuat untuk hasil yang lebih baik.



- Zon demand dipertengahan trend rally, valid untuk buy apabila berlaku retest di masa hadapan.

- Buat backtest dahulu sebelum mencuba pada live market.
- Tidak perlu gabungkan dengan indicator serabut mahupun strategy yang tidak berkaitan dan tidak wajar.